# Vils aktuell

Informationen der Stadtgemeinde Vils www.vils.at Nr. 143 Feber/ März 2024

## *Liebe Vilserinnen und Vilser,*

welch ein Glück, dass der Winter, wenn auch nur kurz, die Öffnung des Konradshüttle zuließ. So konnten die Kinder des Kindergartens Vils ihren Schikurs heuer am Schilift durchführen. Durch das Engagement der Pädagoginnen, des SC Vils und der freiwilligen Helfer:innen war es möglich, den Kleinsten unserer Gesellschaft die Begeisterung für den Wintersport näherzubringen.
Auch in der Volks- und Mittelschule fanden Schikurse statt. Gerne hat die Stadtgemeinde Vils diese Aktionen mit einem finanziellen Beitrag unterstützt.

Wetterbedingt hatten leider nicht alle das Glück unter besten Voraussetzungen Schi zu fahren.

Mit Stolz kann der SC Vils auf einige Nachwuchsrennläufer:innen blicken. Der Grundstein für den Schisport wird bereits im Kindergarten gelegt! Die Trainer:innen des SC Vils geben für den Nachwuchs mit ihren Trainings mehrmals wöchentlich Tipps, damit unsere Rennläufer:innen bei den Rennen in top Form sind.

Besonderen Anklang fand heuer wieder der Kinderfasching im Stadtsaal. Das Team des Kindergartens sorgte für ein tolles Kinderprogramm und für Riesenspaß! Die Besucher des Faschingsballs am Abend genossen ebenfalls eine ausgelassene Stimmung. Dem gesamten Team rund um Tina Mellauner und dem SC Vils ein großes Lob für diese beiden Veranstaltungen.

Natürlich wurde auch im Kindergarten und in der Volks- und Mittelschule der 5. Jahreszeit ordentlich Raum gegeben.

Und zum guten Schluss feierten die „Schalengger“ auf der Vilser Alm noch ordentlich Kehraus.....

Nun steht die Fastenzeit vor der Tür. Was bedeutet eigentlich Fastenzeit? Verzicht auf Unnötiges? Oder vielleicht auf zu viel Konsum? In diesen Tagen beginnen die meisten Diäten und über alte Gewohnheiten, die abgeschafft werden sollen, wird jetzt nachgedacht. Es tauchen viele Fragen im Freundeskreis auf – was fastest du? Dies reicht wohl von „keine Schokolade“ über „kein Netflix“ bis hin zu „kein Alkohol“. Es wird Detox betrieben und selbstoptimiert, was das Zeug hält.

All jenen, welche sich den Vorsatz genommen haben, in der Fastenzeit bewusster zu leben, wünsche ich viel Erfolg und Durchhaltevermögen.

Ich wünsche euch allen eine gute Zeit und allen Wintersportfreunden noch eine gute restliche Saison im Schnee!

Herzliche Grüße aus dem Rathaus!

Eure Bürgermeisterin

---

## MAKgusto Städte & Partner:

## Das neue viersprachige Kochbuch von Marktredwitz und ihren Partnerstädten

Der lang ersehnte zweite Teil von MAKgusto ist da.
Das viersprachige Kochbuch „MAKgusto Städte & Partner“ entstand in Zusammenarbeit zwischen der Stadt Marktredwitz und ihren vier Partnerstädten La Mure (Frankreich), Castelfranco Emilia (Italien), Vils (Österreich) und Roermond/Swalmen (Niederlande).

MAKgusto ist eine Hommage an die Vielfalt der Küchen in Frankreich, Italien, Österreich und den Niederlanden – und natürlich auch an die Freundschaften, die vielleicht sogar beim gemeinsamen Kochen entstanden sind. Jedes Rezept ist nicht nur ein besonderes Schmankerl, sondern erzählt auch eine Geschichte von den Menschen, die es mit Liebe und Hingabe zubereitet haben.

Herausgeber des Buches ist die Stadt Marktredwitz, die durch den Initiator und Projektleiter Florian Gelius vom Komitee Marktredwitzer Partnerstädte e.V. viel Wert auf die Partnerschaften mit den anderen Städten legt. Die Marktredwitzer Rezepte stammen von Agnes und Ulrich Kohler sowie Verena und Matthias Kastner. Grafisch unterstützt wurde das Projekt von der Agentur Werbung-Marketing Hammermüller.

Buchpreis: 18,– Euro

Für eine Sammelbestellung kann das Buch bis 14. März im Gemeindeamt Vils bestellt werden.

## Wichtige Infos für Wintersportler!

**Informationen zu den aktuellen Lawinengefahrenstufen erhalten Sie unter www.lawinen.report.**
**Der Euregio-Lawinenreport wird unter www.lawinen.report in der Wintersaison täglich um 17 Uhr für den jeweils darauffolgenden Tag veröffentlicht.**

Wer hat da wohl am Unsinnigen dem Rathaus einen Besuch abgestattet?

***Herzliche Gratulation an Fini Wörle zum 80. Geburtstag!***

# ERWACHSENENSCHULE V I L S

## KURSANGEBOTE FRÜHJAHR 2024

**KLÖPPELN** für Anfänger und Fortgeschrittene:
**Leiterin: Marianne Herold**
Kurs des Vorjahres wird weitergeführt.
Informationen zur Weiterführung bei der Kursleiterin

**PILATES - Leiterin: Nadja Ostheimer**
Kurse des Vorjahres werden weitergeführt.
**Zeit:** Mittwoch (18:00 – 19:00, 19:15 – 20:15)

**YOGA MIT MARGOT - Leiterin: Margot Settele**
Yoga verjüngt.
**Zeit**: 8x am **Dienstag** (20.03. – 22.05.24), 17:30 – 19:00
**Kursgebühr**: 60 Euro
**Anmeldung**: Margot Settele, mmsettele@gmx.de

**SCHWIMMTRAINING**
**(Für Kinder, die ohne Schwimmhilfe schwimmen):**
Technik und Spiele im Wasser: Wir lernen unsere Schwimmtechnik auf spielerische Art und Weise zu verbessern!
**Zeit**: **Mittwoch**, ab 03.04.24 von 14:30 bis 17:35 Uhr,
**Dauer**: 10 Kursstunden (dreimal wöchentlich), Beitrag: 70.- Euro
**Anmeldung**: telefonisch 0049/15730125503

**SCHWIMMEN für Anfänger (ab 4½ Jahre):**
Zur Gruppeneinteilung ist eine telefonische Anmeldung erforderlich.
Dreimal in der Woche.
**Zeit: Dienstag,** ab 09.04.24
**Dauer**: 8 Kurseinheiten (dreimal wöchentlich), Beitrag: 70,- Euro
**Anmeldung**: telefonisch 0049/15730125503

**KURSE DES VEREINS „Ausdauerfreunde.de“**
**Kursleiter: Florian Weijers**, lizenzierter Trainer Kinder-/Jugendtraining
**Informationen:** www.ausdauerfreunde.at
**Anmeldung: kurse@ausdauerfreunde.de**

**Kinderturnen**
Kindgerechtes Turnen im geschützten Umfeld mit trainingswissenschaftlichen Methoden aus unterschiedlichen Sportarten.
Für Kinder ab sechs Jahre.
**Zeit:** Jeweils am **Donnerstag** von 18:00 bis 19:00 Uhr (10x) in der MS Vils,
**Beginn**: 07.03.24
**Kursgebühr:** 35 Euro

**Erwachsenentraining**
Erwachsenentraining für alle ab 16 Jahre. Wir trainieren dabei im Breitensportbereich mit strukturierten Übungen den gesamten Körper. Mobilisation, Beweglichkeitsübungen, Koordination und Stabilität stehen im Fokus des Kurses sowie der Spaß an der Bewegung.
**Zeit:** Jeweils am **Donnerstag** von 19:00 bis 20:00 (10x) in der MS Vils,
**Beginn:** 07.03.24
**Kursgebühr:** 40 Euro

**Anfragen und Anmeldung:**
Hannes Hassa (direktion@ms-vils.tsn.at), 05677/8347 (Schule), 0650/8822003

## *Der Kulturverein VilsArt sucht in Zusammenarbeit mit der UNI Innsbruck für ein Forschungsprojekt Näheres über einen Flugzeugabsturz 1945 in Vils.*

Am 16. Juli 1945 stürzte am Schlagstein, oberhalb des Hinteren Almhofes ein amerikanisches Sanitätsflugzeug (B-17G-50-VE) ab. Alle 7 Besatzungsmitglieder kamen ums Leben.
Die Toten wurden von Leopold Gschwend, Rudolf Ahorn, Alois Kieltrunk (Jäger) und anderen Männern bis zum Gebiet der Vilser Alm gebracht. Dort holten US-Militärfahrzeuge die Leichen ab.
Im Museumsdepot haben wir einige kleine Wrackteile. Wir suchen nun nach weiteren Informationen: Gibt es noch weitere Wrackteile und können diese fotografiert werden? Gibt es weitere Informationen über den Flugzeugabsturz? Haben die Amerikaner auch Flugzeugteile geborgen? Gibt es Fotos von der Bergung?
**Infos bitte an Reinhold Schrettl 0664 4636137.**

---

# *DANKE!*

## *„Eine Sprachbox namens Alessa“*

10 ausverkauften Aufführungen und ein begeistertes Publikum, - was für ein grandioser Erfolg!
Der Schiclub Vils und der Fußballclub Vils bedanken sich herzlich bei allen, die dazu beigetragen haben:
bei den ausgezeichneten Schauspielerinnen und Schauspielern, beim Regisseur Reinhard Wörle, bei Monika Megele, die zahlreiche Theaterstücke liest und sichtet und immer wieder das passende Stück findet, bei den Verantwortlichen für Bühnenbild und Technik und allen, die im Stadtsaal mithelfen, dass sich das Publikum wohlfühlt, und nicht zuletzt beim Publikum, das mit dem Besuch die Vereine unterstützt! (Foto: Lisa Immler)

---

## Abenteuerliche Skiwoche 2024

In der letzten Jännerwoche verbrachten 83 Kinder der Volksschulen Vils, Musau und Pinswang mit ihren Lehrerinnen eine spannende Skiwoche in Berwang. Das Wetter stellte uns heuer organisatorisch auf eine harte Probe und am Dienstag mussten wir wegen dem Verkehrschaos am Fernpass sogar umkehren. Die Kinder erwiesen sich als äußerst resilient und hatten trotzdem ihren Spaß! Herzlichen Dank an die Stadtgemeinde Vils für die finanzielle Unterstützung und an die RAIBA Oberland–Reutte für das großzügige Sponsoring.

## Wir besuchten „Reutte on Ice“

Am 6. Februar reisten wir per Zug zum Reuttener Eistraum und genossen einen herrlich sonnigen Vormittag auf Schlittschuhen. Besonders cool war, dass wir auch die Bahn durch den Park benutzen durften, obwohl diese normalerweise am Vormittag gesperrt ist.

(T/F: VS)

## Der Grüffelo war los...

Das Puppentheater Hein begeisterte erneut mit einer Aufführung des beliebten Kinderbuches „Der Grüffelo“. Rund 80 Zuschauer füllten die Bücherei. Die Kinder fieberten wieder lautstark mit den Helden des Stücks mit und sorgten für eine tolle Stimmung. Die Vorstellung begeisterte sowohl Kinder, als auch Erwachsene und zauberte ein Lächeln auf die Gesichter aller Besucher.

## Zauberhafter Freitag

Im Jänner fand erstmalig der „Freitagszauber - Geschichtenzeit für die Kleinen“ statt. Die kleinen (und großen) Besucher konnten diesmal der Geschichte von Zauberin Zilly, ihrem Kater Zingaro und dem verzauberten Winter lauschen. Im Anschluss standen Spiele und Bücher rund um das Thema Hexen und Zauberei bereit. Wir freuen uns schon auf den zweiten Freitagszauber, diesmal am 23.02.2024, ab 16:45 Uhr. Eine neue Geschichte, geeignet für Kinder ab ca. 4 Jahren, wartet darauf vorgelesen zu werden. Wir freuen uns wieder auf zahlreiche Besucher! Selbstverständlich ist der Büchereibesuch an diesen Tagen ganz normal möglich!

**Freitagszauber - Geschichten für alle**

- Freitag, den 23.02.2024 um 16:45 Uhr

Öffentliche Bücherei VILS

Öffnungszeiten: Mittwoch | 17:00 - 19:00 Uhr
Freitag | 17:00 - 19:00 Uhr

Homepage: www.vils.bvoe.at
Online-Recherche: www.biblioweb.at/vils

10.04.24
Save the Date!

Krimilesung mit Ina May

19:00 Uhr
Öffentliche Bücherei Vils

# Lehrreiche Zusammenarbeit zwischen Wirtschaft und Schule
# Bewerbungstraining an der MS Vils

„Warum sollen wir gerade Sie einstellen? – Wir haben ja noch vier weitere Kandidaten.“ Diese und ähnliche Fragen mussten die Schüler und Schülerinnen der vierten Klasse der MS Vils im Rahmen von Bewerbungsgesprächen möglichst souverän beantworten.
Carmen Strigl-Petz, Bürgermeisterin von Vils, Ronald Häsele, TFBS Handel und Büro Reutte, und Sandra Seidel, Mathias Schreiner und Christoph Tröber von der Firma Schrettet & CIE in Vils hatten sich freundlicherweise zur Verfügung gestellt, den Vilser Schülern einen realistischen Einblick in den Einstieg ins Berufsleben zu geben und solche immer mit Nervosität verknüpften Bewerbungssituationen zu üben.
Diese realitätsnahen Übungsinterviews fanden im Rahmen der KEL- Gespräche unter den Augen der Ausbildner, der Lehrer und auch der Eltern statt. Anschließend bekamen die Schüler ein Feedback von den Ausbildnern, den Lehrern und den Eltern und durften auch selbst ihr Abschneiden einschätzen. Besonderes Augenmerk wurde dabei auf das Auftreten, die Begrüßung, die Höflichkeit, aber auch auf die Sprache und Kleidung gelegt.
Die Schüler mussten sich selber präsentieren, ihre Fähigkeiten und Stärken untermauern und belegen, aber auch kleinere Schwächen eingestehen. Daneben wurde aber natürlich auch das Fachwissen über den Lehrberuf und die Ausbildungsstelle bewertet.
Das Feedback war sowohl von Seiten der Schüler als auch der Eltern überaus positiv, obwohl viele ehrlicherweise zugaben, dass sie sehr aufgeregt waren. Die Vilser Schüler sind aber nun bestens vorbereitet auf zukünftige Vorstellungsgespräche und bekamen wertvolle Rückmeldungen und Tipps für zukünftige ähnliche Situationen.
Diese neue Art der KEL-Gespräche sind ein lehrreiches Beispiel für die fruchtbare Zusammenarbeit zwischen Wirtschaft und Schule.
Herzlichen Dank für die großzügige Unterstützung durch die Experten aus dem Berufsalltag für die spannenden und lehrreichen Nachmittage an der MS Vils!

*BGM. Carmen Strigl-Petz mit dem "Praktikanten im Hort" Elias Winkler*

*Sandra Seidel und Mathias Schreiner im Gespräch mit dem "Chemischen Verfahrenstechniker" Sebastian Sedlmaier.*

# *Wintersporttage*

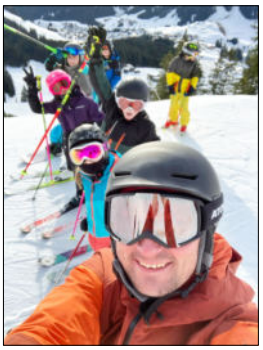

Die Wintersporttage der beiden 1. Klassen der MS Vils waren trotz fast frühlingshafter Temperaturen ein voller Erfolg. Die Erstklässler kurvten gemeinsam mit ihren Klassenvorständen Lorena Erl, Hannes Kirchebener und ihrem Turnlehrer Valentin Stroß am Reuttener Eistraum übers Eis. Die beiden restlichen Tage wurden sie jeweils einmal von den Drittklässlern und den Viertklässlern begleitet und zogen Spuren in den Berwanger Schnee. Diese gemeinsamen Sporttage schweißten die Erstklässler noch mehr zusammen und werden den Kindern in Erinnerung bleiben.

Die zweite Klasse verbrachte fünf herrliche Skitage beim Standortskikurs im Jänner. Organisiert wurden die Skitage in Berwang, Lermoos und Ehrwald von den Turnlehrern Renate Thurner und Valentin Stroß sowie von KV Marlena Grutsch. Dankenswerterweise wurde ein großer Teil der durch den Ausfall des Schienenersatzverkehrs entstandenen Buskosten durch die Stadtgemeinde Vils und die Sprengelgemeinden übernommen.

# Wednesday, Dinos und alte Omas in der Mittelschule

***Maskenprämierung: Die prämierten Masken waren die Oma Hannah Wetzel, die Rentnerin Elias Winkler, die Motte Matilda Schwarz, die Standuhr Anna Holaus und Wednesday Aurelia Schneider mit ihrem eiskalten Händchen.***

Allerlei bunte, lustige und schaurige Gestalten tummelten sich am Dienstag vor dem Unsinnigen Donnerstag nachmittags in der Mittelschule in Vils. Vom aufblasbaren T-Rex über Tennisstars und 80er -Skihaserl, Ninjas und Marios bis hin zum Horrorclown - riesig war die Bandbreite der verkleideten Mittelschüler.
Highlight des närrischen Faschingstreibens war das Gruselkabinett.
"Geh du zuerst," war am Eingang zur Kammer des Schreckens vielfach zu hören und so mancher Mitschüler wurde als vermeintlich Mutigster als Erster durch das Eingangstor ins Ungewisse geschoben. Entgehen wollte sich den gruseligen Spaß trotz anfänglichem Zögern aber niemand lassen.
Die Kinder konnten an mehreren von den Lehrern und den Elternvertreterinnen betreuten Stationen lustige Spiele und Geschicklichkeitsübungen absolvieren und dabei kleine Köstlichkeiten erobern.
Am Ende gab es noch die traditionelle Maskenprämierung. Die ersten Preise gingen dabei an die Motte Matilda aus der 4. Klasse, die Standuhr Anna aus der 2a und die Rentnerin Elias aus der Vierten.
Die Schüler und Schülerinnen der vierten Klasse vergnügten sich inzwischen als Rentnergang im in eine Disco umgebauten Filmsaal bei Tanzmusik und Knabbereien.

## Lustiges Faschingstreffen der Vilser Pädagogen

Die Mona Lisa im Bilderrahmen, Obi Wan Kenobi mit Laserschwert und eine in allen Farben schillernde Regenbogengang - solche und ähnliche Gestalten tummelten sich im Vilser Kulturhaus - der alljährliche Pädagogengschnas mit dem Hort, allen Kindergärtnerinnen und Volksschullehrerinnen der Sprengelgemeinden und allen Mittelschullehrern war wieder ein voller Erfolg und ein willkommener Anlass zum gemeinsamen Feiern.
Herzlichen Dank an Tina Mellauner für die grandiose Knödelparty und an die Stadtgemeinde Vils für die Location! (T/F: MS)

# KUNST IN VILS

von Susi Dirr

# Martina Neuner

## Das Leben ist bunt

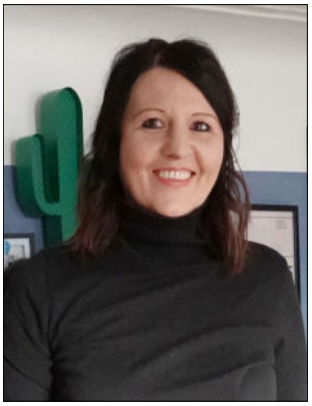

Schon als Kind erträumte sich Martina die Welt, sie wollte reisen und möglichst viel kennen lernen, zeichnete und malte und streckte nach der Schulzeit beruflich in verschiedenste Richtungen ihre Fühler aus· Künstlerin zu werden, Künstlerin zu sein, das war ihr Traum in jungen Jahren·
Martina ist eines von vier Kindern vom „Boar“, sie hat das Haus gegenüber des Adlerbrunnens von ihrer Großmutter übernommen und es in der Substanz belassen, jedoch individuell und ungemein gemütlich eingerichtet· Auf der Stelle fühlt man sich wohl bei ihr, die Räume hat sie selbst mit viel Farbe, tollen Grünpflanzen und Bildern der unterschiedlichsten Art auf eigenwillige Art gestaltet· Die Verbindung von Alt und Neu könnte nicht besser gelebt werden· Hier ist eindeutig das Domizil einer sehr interessanten Frau·

Wer Martina nicht näher kennt, sie vielleicht vor dem Haus sieht, das sie übrigens auch außen sehr originell schmückt, der mag sich über den Untertitel wundern· Martina ist nämlich in der Regel schwarz gekleidet, was ihr auch ausgezeichnet steht· Sie fühlt sich innerlich so bunt, es quillt förmlich aus ihr heraus, sie sieht die Welt, ihr Umfeld, ihr Leben bunt, sodass bunte Kleidung diesem Gefühl nicht genügend Raum geben würde· Sobald man mit ihr spricht, weiß man, was sie damit meint, und kann sie beim Besuch in ihrer Wohnung und dann erst recht beim Blick auf viele ihrer Bilder verstehen·

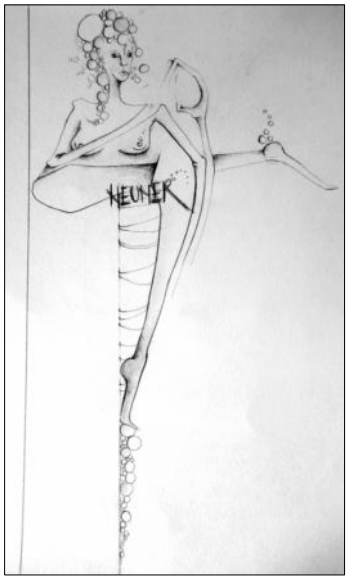


Als Schülerin hat sie in ihren Heften gekritzelt und gemalt, anfangs mit Bleistift, und schon damals wurde sie bestärkt, dieses Talent weiter zu verfolgen· Im Grunde ist sie der Herangehensweise treu geblieben, wie sie schon damals zu einer Skizze oder einem Bild gekommen ist· Jedes Werk beginnt mit einem zweckfreien Kringel, einer wahllos gezeichneten Linie, so, als wüsste der Bleistift, wo es hingeht· An diesen ersten Bleistiftstrichen arbeitet sie weiter und es entstehen fast immer Bilder von abstrahierten Figuren bis zu sehr fantasievollen weiblichen Körpern· Sie malt keine Akte im üblichen Sinn, es sind Figuren, die in Form und Farbe konzentriert auf das Wesentliche oft sogar unwirkliche Details enthalten· Immer jedoch auf sehr harmonische Art· Manchmal ist ein Bild dann fertig· Meistens jedoch überträgt sie ihre Skizze vom Papier auf die Leinwand und dann wird es bunt·
Sie hat schon mit Acryl gemalt, doch am allerliebsten sind ihr Ölfarben·

Martina will die Bilder gar nicht erklären und Einzelheiten interpretieren, das kann jedem überlassen bleiben. Ein Bild muss in sich stimmig sein und wenn sich jemand angesprochen fühlt, Gefallen daran findet, dann freut es Martina. Viele Bilder haben schon ihren Besitzer gewechselt und so manches diente als Vorlage für ein Tattoo. Manchmal wundert sich Martina im Nachhinein selbst, wenn ein fertiges Bild vor ihr liegt, wie sie dazu gekommen ist, ihre Bilder „wachsen" im Entstehen.

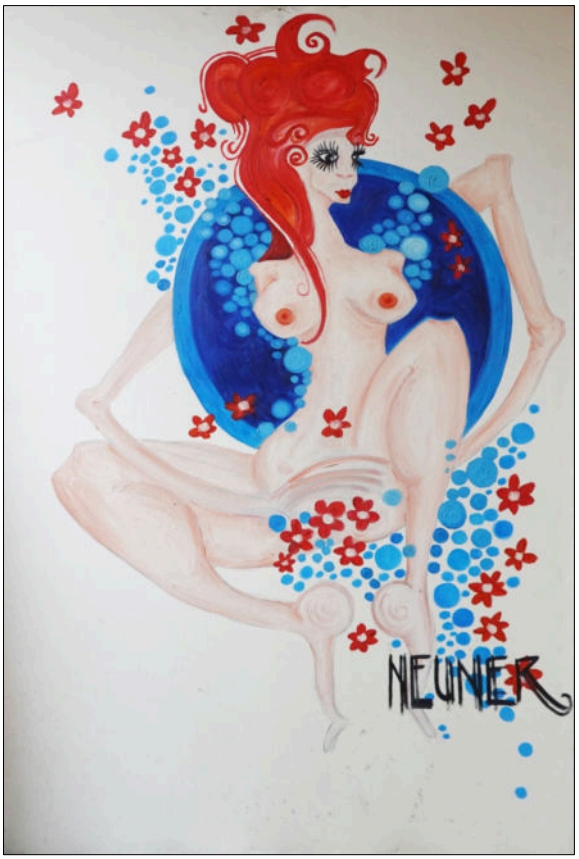


Sie findet es sehr wichtig, dass die künstlerische Freiheit gewahrt bleibt, Zensur „geht gar nicht", es kann nur um Geschmack gehen, jedoch niemals um die Einschränkung, was gewollt ist oder eben nicht. Man macht so seine Erfahrungen... Diesem Urteil können sich bestimmt viele Künstler anschließen.

Auch beruflich hat Martina einen nicht gerade alltäglichen Weg beschritten. Nach der Schulzeit in Vils und der anschließenden Bundesfachschule für wirtschaftliche Berufe war sie mehr als unschlüssig, was sie in Zukunft machen will. Nach unterschiedlichsten Gelegenheitsjobs ergab sich die Möglichkeit als Au-pair-Mädchen in Neuseeland zu arbeiten. Sie griff zu, versorgte und betreute vor allem die drei Kinder eines Paares, das mit zwei Weinlokalen nur die Arbeit kannte. In dieser Zeit vervollkommnete Martina ganz automatisch ihre Englischkenntnisse, kaufte sich einen alten Bus, den sie herrichtete, und tingelte nach dieser Zeit

einen Monat lang mit ihrer Freundin durch das Land. Diese Erfahrungen und diese Zeit möchte sie nicht missen!

Wieder zuhause war sie erneut auf der Suche nach einem passenden Job. Übergangsweise nahm sie als Saisonkraft die Arbeit als Fremdenführerin (Deutsch und Englisch) auf Neuschwanstein an. Darauf folgte noch eine Saison, dann noch eine ... Sie war von Anfang an begeistert von diesem tollen Schloss, mehr noch, wie dort die ganze Welt anzutreffen ist. Martina blieb, bekam ihre Fixanstellung und gehört nun seit über 20 Jahren zum Team. Seit 7 Jahren ist sie Kastellarin. Der Beruf Kastellar entspricht in etwa dem Berufsbild eines Schlossverwalters, sie erstellt die Dienstpläne für ca. 70 Personen, die dort beschäftigt sind, ist zuständig für die Führungseinteilungen, und hat die Personalplanung inne. Ein umfangreicher und verantwortungsvoller Beruf. Hie und da macht sie selbst noch Führungen, - kein Wunder, die Menschen aus aller Herren Länder sind bunt!

Liebe Martina, ich bin mit meinem Besuch bei dir um eine wichtige Erfahrung reicher geworden: Da wohnt man fast in der Nachbarschaft und was weiß man voneinander? So gut wie nichts, - und das ist schade! Ich habe mich sehr gefreut, dich als interessante Frau und als Künstlerin näher kennen lernen zu dürfen. Ich wünsche dir alles Gute, weiterhin viel Freude an deiner interessanten Tätigkeit und an der Malerei. Und das Allerwichtigste: Das Leben soll für dich bunt bleiben!

## Ein unsinniger Schultag in der VS

Am Donnerstag vor den Semesterferien ging es in der Volksschule wieder lustig zu. Allerlei bunte Gestalten machten unser Schulhaus unsicher. Die Elternvertreterinnen verwöhnten uns wieder mit einer herrlich ungesunden Faschingsjause. Zum Abschluss zogen wir gemeinsam mit dem Kindergarten mit viel Krawall und Schabernack durch Vils. (T/F: VS)

***Kinderfasching - Faschingsball - Weiberfasching - usw.***

Fotos: privat, SCV, pd

# Nachwuchs auf Erfolgskurs

Von Rennen zu Rennen sind unsere jungen Rennläufer auf Erfolgskurs. Weitere Fotos und Ergebnisse von den bestrittenen Rennen findet ihr auf unserer Homepage [www.sc-vils.at](http://www.sc-vils.at)

## Kindergarten - Skikurs

Der KiGa Vils und der SC Vils hatten am Montag, den 22.01.2024 bis Freitag, den 26.01.2024 die Kinder-Schneetage des ÖSV geplant. Leider machte uns das schlechte Wetter einen Strich durch die Rechnung. Somit mussten wir am Mittwoch kurzfristig unsere Abschlussveranstaltung durchführen. Die Kinder hatten sichtlich Spaß und zur Stärkung gab es Butterbrezen, Pizzaspitz und natürlich Tee, Kakao und Wasser. Vielen Dank an alle freiwilligen Helfer und Eltern für ihren Einsatz. Danke auch an die Firma Schretter und Cie, die uns für die Kinder Faschingskrapfen zur Verfügung gestellt hat. Trotz der wechselhaften Temperaturen hoffen wir, dass wir nächstes Jahr einen schneereichen Winter bekommen. Und der SC Vils freut sich, wenn wir nächstes Jahr wieder den KiGa Skikurs durchführen dürfen. (T/F: SCV)

# Der Billard-Club Vils mit Erfolg bei den Tiroler Jugend Meisterschaften

Die diesjährige Tiroler Jugend Meisterschaft in der Disziplin 9er Ball wurde am 15. Januar im Clublokal des SBC Inzing ausgetragen. Mit 7 von den insgesamt 27 Teilnehmern waren die Vilser stark vertreten. Nicht nur mit der Anzahl der Teilnehmer, sondern auch mit der sportlichen Leistung konnte sich der Billard-Club Vils bei diesem Bewerb sehen lassen.

In der Kategorie der Knirpse gab es für den BCV zwei Medaillen.

Bronze ging an Jason Haselwanter. Raphael Marth musste sich im Finale nach einer 2:0 Führung dann doch noch geschlagen geben und beendet das Turnier mit einer Silbermedaille.

Ähnlich erging es auch Annie Haselwanter in der Kategorie Mädchen. Auch sie war letztendlich mit einer Silbermedaille efolgreich.

Sebastian Sedlmmair trat in der Kategorie U17 an und holte sich den 3. Platz.

In der Kategorie U19 war der neue Spieler des BCV Talha Ulusoy bei seiner ersten Turnierteilnahme gleich schon mit Gold dabei.

Die Jugend des Billard-Club Vils war bei dieser Meisterschaft also mit insgesam 5 Medaillen absolut erfolgreich.

Der Billard-Club Vils geht mit insgesamt 4 Mannschaften in das Liga Jahr 2024.

**Hier die nächsten Heimspiele:**

**09.03.2024 14:00**
2. Landesliga: BCV1 gegen LPT Innsbruck 3
3. Landesliga: BCV2 gegen LPT Innsbruck 4

**10.03.2024 11:00**
3. Landesliga: BCV2 gegen PBC Imst 3

**06.04.2024 14:00**
2. Landesliga: BCV1 gegen BC Fieberbrunn 4
3. Landesliga: BCV3 gegen BC Kramsach 5

**Das Lokal des Billard-Clubs in Vils ist jeweils eine Stunde vor Spielbeginn geöffnet. Zuschauer sind herzlich willkommen.**

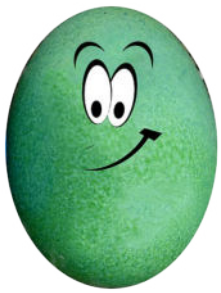

# Einladung

# Ostereierschießen

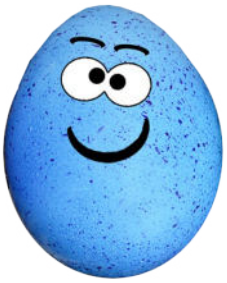

## Freitag, 22.03.2024 - 18:00 – 21:30 Uhr

## Samstag, 23.03.2024 - 15:00 – 21:30 Uhr

## Schützenkeller Vils (Rathaus)

**Kaffee, Kuchen, Würstl, Getränke …**

**Wir freuen uns auf Euer Kommen!**

**Preisverteilung:**
**Dienstag, 26.03.**
**19:00 Uhr im Schützenkeller**

Obst- und Gartenbauverein Vils

**Mittwoch, 6. März 2024 um 19 Uhr - Kulturhaus**

# Bio-Kräuter

## Selbst anbauen, zum richtigen Zeitpunkt ernten und trocknen
## Ideen für Teemischungen
## und allerlei Tipps rund um die Kräuter

Viele verschiedene Kräuter gedeihen bei uns ausgezeichnet.
Sie helfen bei kleinen Wehwehchen und unterstützen die gesunde Küche, viele peppen so manches Gericht auf.

**DI Mary Hacket** wird mit ihrem Vortrag unser Wissen erweitern und auffrischen, mit dem wir dann so gut wie jeden Tag für Leib und Seele unterstützend wirken können!
Wir freuen uns auf zahlreiche Teilnahme!

Gefördert von tirol Unser Land

# OSTER-BACK- UND KOCHKURS

Samstag, den 23. März 2024 um 10:00 Uhr • Mittelschule

Wir von „miteinander - füreinander“ veranstalten in der MS Vils einen Oster-Back- und Kochkurs für alle Back– und Kochbegeisterten.
Tina Mellauner wird tolle Ostergebäcke, Herzhaftes für den Osterbrunch uvm. mit euch zusammen backen und kochen.
Für die Kurskosten freuen wir uns über eine freiwillige Spende.
Anmeldefrist ist Mittwoch, 20. März 2024 (Besucherzahl ist limitiert).
Anmeldungen bei Tina Mellauner - Tel.: +43 676 6090221
Wir freuen uns auf euch!

miteinander füreinander
Vils • Pinswang • Musau

# Einladung zur Fastensuppe • Sonntag, 10. März

## 10:00 Familiengottesdienst
## Vorstellung der Erstkommunionkinder
## anschl. Fastensuppe im Stadtsaal

Neben verschiedenen Suppen, Brezen und Getränken werden auch Kaffee und Kuchen angeboten.

Freiwillige Spenden - der Erlös ist für einen guten Zweck.

Veranstalter: Bäuerinnen von Vils

# Im Gedenken

**Kornelia Erd**
***16.08.1958**
**†22.01.2024**

**Norbert Lochbihler**
***05.06.1964**
**†27.01.2024**

**Erika Hosp**
***17.04.1935**
**†28.01.2024**

**Ruth Schneider**
***30.05.1942**
**†05.02.2024**

**Agnes Eberhard**
***22.12.1928**
**†10.02.2024**

# Gottesdienstordnung (Änderungen vorbehalten)

Pfarrer Krzyszof Szulist: Tel. 0664/2047431 • Diakon Josef Roth: Tel. 0664/4795192

| | | |
|---|---|---|
| 26.02.Mo. | 7.00 | Hl. Messe; Für Irma Tröber; |
| 27.02.Di. | 18.00 | Hl. Messe; **Für Erika Hosp zum 7/30** |
| 28.02.Mi. | 18.00 | Hl. Messe; Für Leopold Wörle zum 5. Jahresgedenken; |
| 29.02.Do. | **18.00** | **Kreuzwegandacht** |
| 1.03.Fr. | 15.00<br>18.00 | Barmherzigkeitsrosenkranz<br>Hl. Messe; |
| 2.03.Sa. | **19.00** | **Hl. Messe; Für Anni Dirr zum 1. Jahrestag** |
| 3.03.So.<br>**3.Fastensonntag**<br>Silbernersonntag | 8.00<br>**8.30**<br><br>**14.00** | Rosenkranz – wir beten für die Anliegen aus unserer Pfarrfamilie<br>**Hl. Messe** – Amt für Pfarrfamilie; Für Pf. Rupert Bader zum 8. Jahresgedenken; Für Franz Wiesinger zum 6. Jahresgedenken;<br>**Kreuzwegandacht** |
| 4.03.Mo. | 7.00 | Hl. Messe; Für Roland Wörle; Für Kazimierz Gorlikowski zum Namenstag; |
| 5.03.Di. | 18.00 | Hl. Messe; Für Josef u. Melania Fink; |
| 6.03.Mi. | 18.00 | Hl. Messe; Für Alois Tröber; |
| 7.03.Do. | **18.00** | **Kreuzwegandacht** |
| 8.03.Fr. | 15.00<br>18.00 | Barmherzigkeitsrosenkranz<br>Hl. Messe; Für Meinhard Probst, Artur, Wally Hartmann; Für Hilde Kieltrunk zum Geburtstag, Klaus u. Angehörige; **Für Agnes Eberhard zum 7/30** |
| 9.03.Sa. | 18.30<br>**19.00** | Rosenkranz – wir beten für die Anliegen aus unserer Pfarrfamilie / Beichtgelegenheit<br>**Hl. Messe – Vorabendmesse**; Für Fam. Keller u. Fam. Haslach; Für Stefanie Hartmann zum 6. Jahresgedenken u. Helmut Hartmann; |
| 10.03.So. **4.Fastensonntag**<br>Laetare | **10.00**<br><br>**14.00** | **Hl. Messe – Vorstellungsgottesdienst mit Taufgelübdeerneuerung**<br>– Amt für Pfarrfamilie; Für Walter Müller;<br>**Kreuzwegandacht** |
| 11.03.Mo. | 7.00 | Hl. Messe; Zu Ehren des Hl. Josef; |
| 12.03.Di. | 18.00 | Hl. Messe; |
| 13.03.Mi. | 18.00 | Hl. Messe; Für Josef Fink; |
| 14.03.Do. | **18.00** | **Kreuzwegandacht** |
| 15.03.Fr. | 15.00<br>18.00 | Barmherzigkeitsrosenkranz<br>Hl. Messe |
| 16.03.Sa. | | **Hl. Messe in Pinswang – 18.00** |
| 17.03.So. **5.Fastensonntag** | 8.00<br>**8.30**<br>**14.00** | Rosenkranz – wir beten für die Anliegen aus unserer Pfarrfamilie<br>**Hl. Messe** – Amt für Pfarrfamilie; Für Anton Haslach; Für Ludwig Wörle u. Eltern;<br>**Kreuzwegandacht** |
| 18.03.Mo. | 7.00 | Hl. Messe; Für Cornelia Erd; |
| 19.03.Di. **Hl. Josef** | **18.00** | **Hl. Messe**; Für Josef Bader zum Namenstag; |
| 20.03.Mi. | 18.00 | Hl. Messe; Für Irma u. Toni Tröber; |
| 21.03.Do. | **18.00** | **Kreuzwegandacht** |
| 22.03.Fr. | 15.00<br>18.00 | Barmherzigkeitsrosenkranz<br>Hl. Messe; |
| 23.03.Sa. | 18.30<br>**19.00** | Rosenkranz – Wir beten für die Anliegen aus unserer Pfarrfamilie / Beichtgelegenheit<br>**Hl. Messe – Vorabendmesse**; Für Alois Tröber u. Eltern; |
| 24.03.So.<br>**Palmsonntag**<br>**vom Leiden des Herrn** | **8.30**<br><br>**14.00** | **Palmweihe am Schlössle – Anschließend: Prozession u. Hl. Messe** – Amt für Pfarrfamilie; Für Walter Müller; Für Irmgard Zotz, Für Josefa Prieth zum Geburtstag;<br>**Kreuzwegandacht** |

## Caritas - Haussammlung

Auch heuer im März kommen die CaritassammlerInnen zu Euch nach Hause und bitten um eine Spende.

Die Caritas hilft Menschen in Not, bei Krankheit, Behinderung oder Pflegebedürftigkeit.
Entgegen der landläufigen Meinung gehen mindestens 90 % der Spenden an Menschen in Not.
Öffnen Sie also bitte die Türe für die SammlerInnen. Auch ein ganz kleiner Betrag hilft.

Folgende Unternehmen unterstützen die Herausgabe von Vils aktuell:


SCHRETTER & CIE

METALL TECHNIK VILS Ideen in Form.

IBF DAS SOFTWARE UNTERNEHMEN IN DER REGION REUTTE/ALLGÄU

ST Vils Straßenbau Schotter Tiefbau Entsorgung
Stegen 16 · A-6682 Vils
www.st-vils.at · Tel.+43 (0)5677/53117-0

autohof huter
Tankstelle Tel. +43 5677 53091
Transporte Tel. +43 5677 8218
www.autohof-huter.com

Raiffeisen

Allianz
Roland Überegger
+43 676 727 97 62

ewr

mb HOLZ BAU GmbH
MB Holzbau GmbH
6682 Vils - Tel. 05677-8364
info@mb-holzbau.at www.mb-holzbau.at
Holz ist allem gewaXXen

wohnungseigentum

Erdbau Zotz Vils
Bagger,Gartenbau,Pflasterverlegungen
Tel. +43 664 1016580
Vils / Vilserhof 4

BÜRO KISS & PARTNER
Ziviltechniker GmbH


## Termine / Veranstaltungen

23.02. Freitagszauber - Geschichten für alle • 16:45 Bücherei
29.02. FCV - Jahreshauptversammlung • 20:00 Stadtsaal
06.03. OGV Vortrag: BIO-KRÄUTER • 19:00 Kulturhaus
10.03. Fastensuppe • ab 11:00 Stadtsaal
22.03. Ostereierschießen • 18:00 - 21:30 Schützenkeller Rathaus
23.03. Ostereierschießen • 15:00 - 21:30 Schützenkeller Rathaus
23.03. Oster-Back- und Kochkurs • 10:00 Mittelschule
10.04. Krimilesung mit Ina May • 19:00 Bücherei

## Einladung zur Jahreshauptversammlung des Fußball-Club-Vils

**Do. 29. Februar 20:00 Stadtsaal**
**Wir freuen uns auf euer Kommen!**

## Einladung zum Schiausflug am Samstag, 16.03.2024 nach Galtür

SILVRETTA Galtür

Der Schiclub Vils lädt alle Vereinsmitglieder zum Schiausflug nach Galtür ein.
Abfahrt ist um 06:30 Uhr am Stadtplatz.
Die Heimfahrt ist um 17:30 Uhr in Galtür geplant.

**Anmeldung bitte telefonisch bei**
**Wolfgang Mellauner, Tel.: 06641321191**
**Tina Mellauner, Tel.: 06766090221**
**bis spätestens Mittwoch, 06.03.2024 - 18:00 Uhr.**

Die Tageskarte für Erwachsene kostet 33,50€ + 2,00€ Pfand.
Die Kosten für den Bus übernimmt der Verein. Kinder unter 18 Jahren, dürfen nur in Begleitung Erwachsener am Ausflug teilnehmen.
Die Platzvergabe erfolgt in der Reihenfolge der Anmeldungen.
**Wir freuen uns auf einen schönen und lustigen gemeinsamen Ausflug.**

## die praxis vils

Arzt für Allgemeinmedizin
Dr. med. Manfred Dreer
Dogana 1 6682 Vils
Tel 05677 20155 Fax -20

Mo. - Fr. 08:00-11:30 Uhr
Mo. + Mi. 16:00-18:00 Uhr
Do. 16:00-18:00 Uhr (NUR Hausapotheke)

## Öffentliche Bücherei VILS

Öffnungszeiten: Mittwoch | 17:00 - 19:00 Uhr
Freitag | 17:00 - 19:00 Uhr
Homepage: www.vils.bvoe.at
Online-Recherche: www.biblioweb.at/vils

miteinander füreinander

## *Nummer für Pflegehilfsmittel*

**Tel. 05677 / 8215**

Diese Nummer wird an ein privates Handy von uns weitergeleitet, falls sich niemand meldet, rufen wir gerne verlässlich zurück.

**SPENDENKONTO Raiffeisenbank Reutte**
IBAN: AT12 3699 0000 0943 8722

**Impressum:** Vils aktuell
**Medieninhaber und Herausgeber:**
Stadtgemeinde Vils • 6682 Vils • Stadtplatz 1
**Produktion:** VVA - Höfen
**Redaktion:** Paul Dirr (pd) • e-mail: dirr@aon.at
Titelseite: Andi Dirr
Unbenannte Bilder: pd
**Redaktionsschluss nächste Ausgabe(n):**
**Do. 14. März**
**Do. 18. April**



Copyright: Um urheberrechtliche Unannehmlichkeiten zu vermeiden, weisen wir darauf hin, dass der Auftraggeber bzw. Überbringer von Unterlagen für Inserate und Textbeiträge das Urheberrecht für überlassene Fotos, Vorlagen und dergleichen haben muss und somit der Hersteller und Herausgeber von „Vils aktuell“ schad- und klaglos gehalten wird.
Anmerkung der Redaktion: Persönlich gezeichnete Artikel fallen unter die Verantwortlichkeit des Autors und müssen sich nicht unbedingt mit der Meinung von „Vils aktuell“ decken.